

EJENDOMSUDVALGET

GRUNDEJERFORENINGEN

Ørnesædet afd. 2.

v/hr. Preben Hvid

Grønløkke 37

4622 Havdrup

Dato : 14 MAJ 1992  
J.nr. : 92.0083  
Deres ref.:  
Txt. : D/2-cx-EU FJ/ea

Vedr. ejendom matr. nr. 2-cx m.fl., Ulvemose - Rækkehusbebyggelsen Grønløkke/Stenløkke.

---

De søgte den 26. marts 1992 om typegodkendelse til inddragelse af "indbyggede" ca. 4 m2 terrasser til boligarealet i ovennævnte bebyggelse.

Der meddeles herved principiel godkendelse som ansøgt.

Hver enkelt boligejer i bebyggelsen kan herefter søge om dispensation fra lokalplan 202.1 § 6 stk. 1 max. bebyggelsesprocent 30 og om byggetilladelse.

./.. Hoslagt typegodkendt tegningsbilag til brug ved ansøgning.

Arne Kirt Hansen  
afdelingsarkitekt

/ Otto Zwisler  
bygningsinspektør

c.c. K. K. Petersen, Grønløkke 23, 4622 Havdrup.

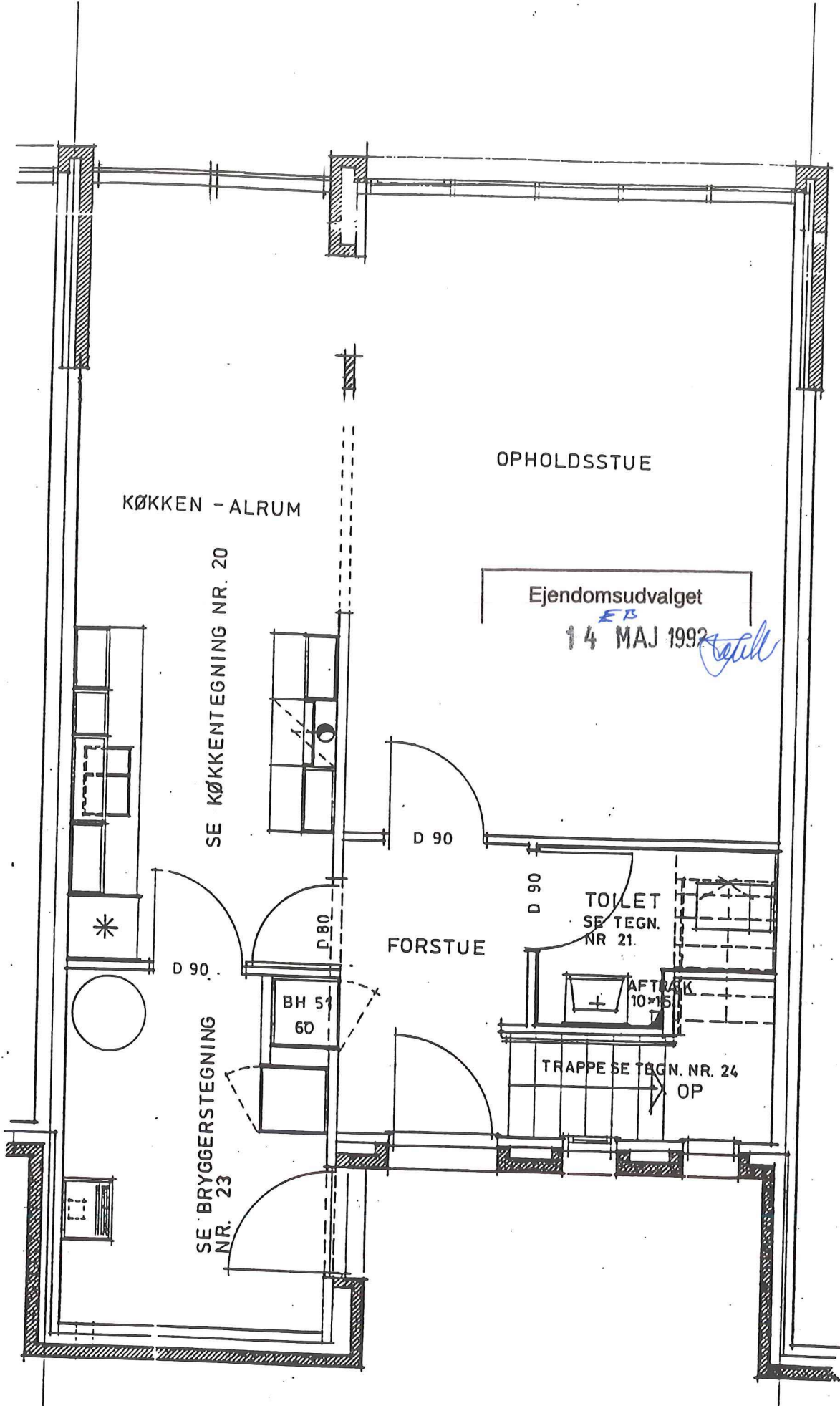

TEGNING OVER HUSET GRØNLØKKE 23 HAVDRUP

MATRKL NO 2FD

STUEPLAN

Ejendomsudvalget

14 MAJ 1992

*[Handwritten signature]*

EJENDOMMEN GRØNLØKKE 23 HAVDRUP  
FACADE MOD VEST

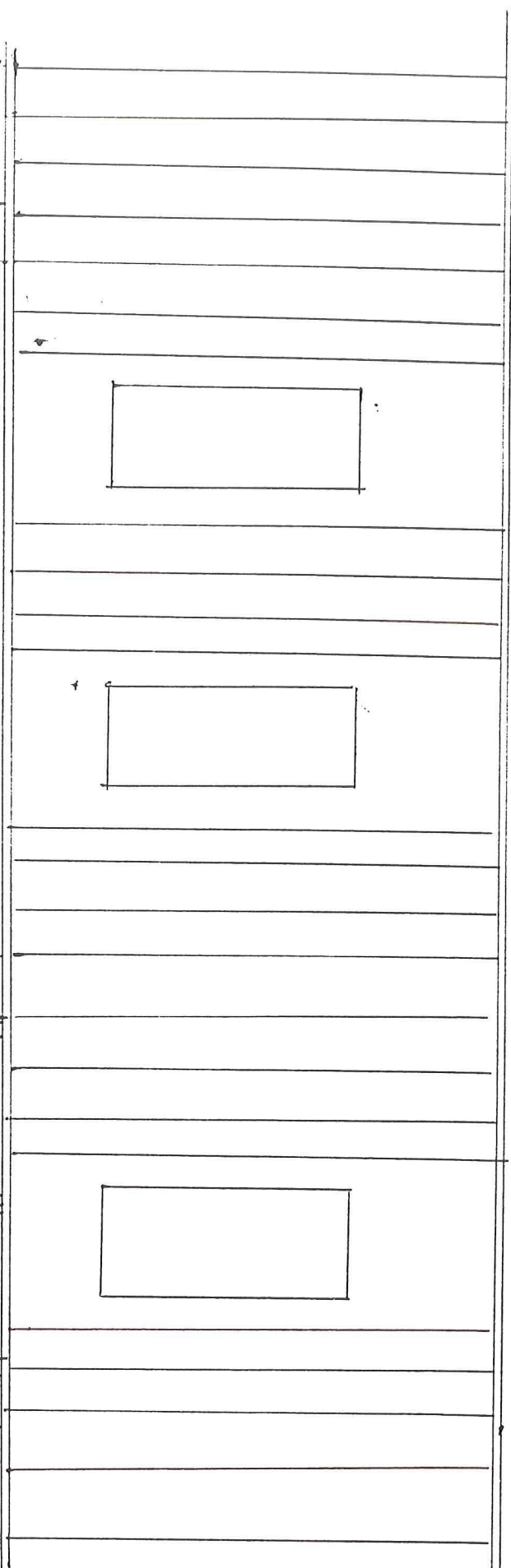
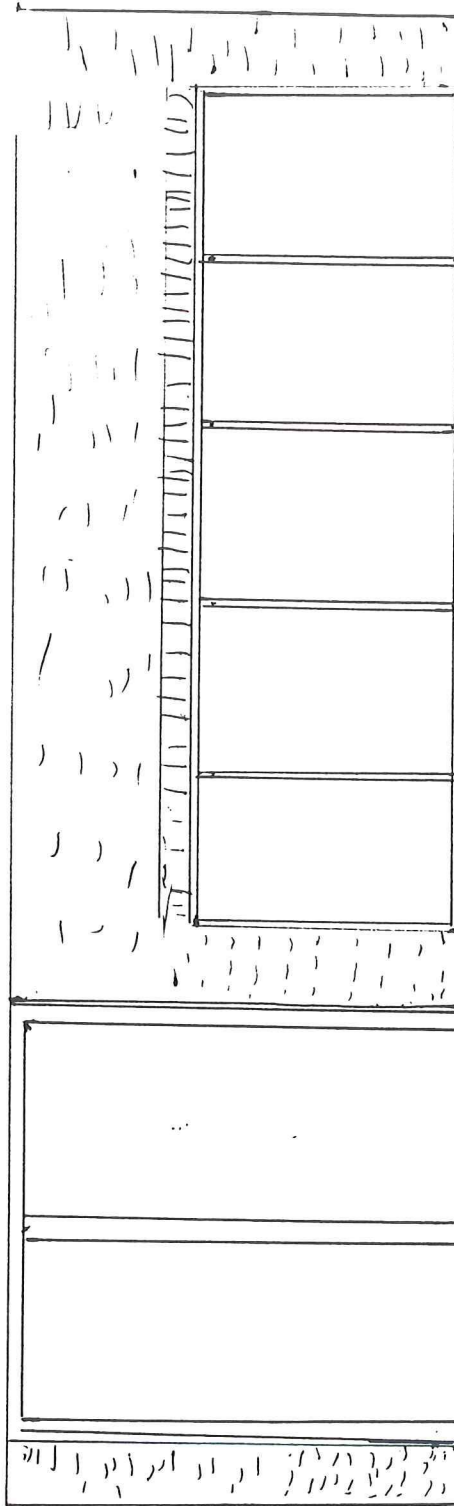

21. JUNI 1991  
91-0 204  
902 2-PD

Ejendomsudvalget

14 MAJ 1992

Fundament under glasparti støbt i Min, 90 cm dybde.

gulv som eksisterende gulv 80 mm glittet Beton  
plastfolie  
150 mm løst Leca  
150 mm Grus Komprimeret

Loft som eksisterende loft, Egefineret paneler opsat på lister